



**Ενσωμάτωση της Οδηγίας 2022/252/ΕΕ σχετικά με την  
εξασφάλιση Παγκόσμιου Ελάχιστου Επιπέδου Φορολογίας των  
ομίλων Πολυεθνικών Επιχειρήσεων και των εγχώριων ομίλων  
μεγάλης κλίμακας στην Ένωση**



9/1/2024



## Σκοπός νομοσχεδίου



Με το παρόν νομοσχέδιο αντιμετωπίζεται και στην πατρίδα μας το ζήτημα της εκτεταμένης φοροαποφυγής των πολυεθνικών επιχειρηματικών ομίλων. Ενσωματώνοντας την Οδηγία της ΕΕ η οποία ακολούθησε σχετική πρωτοβουλία του ΟΟΣΑ, θεσπίζεται ένα νέο σύστημα υπολογισμού του πραγματικού – κι όχι ονομαστικού- φόρου που καταβάλλουν οι μεγάλοι όμιλοι και εισάγεται **συμπληρωματικός φόρος έως της τάξεως του 15% επί των κερδών**



# Ιστορικό μεταρρύθμισης

## Πρόβλημα:

Μεγάλες πολυεθνικές και οι θυγατρικές τους, αξιοποιώντας μια σειρά από εργαλεία και προνόμια, **καταφέρνουν διεθνώς να πληρώνουν λιγότερους φόρους από ό,τι θα πλήρωναν υπό κανονικές συνθήκες**



## ΟΟΣΑ:

Ανέλαβε σχετική πρωτοβουλία για την αντιμετώπιση του φαινομένου αυτού, προωθώντας ένα σύστημα παγκόσμιου ελάχιστου επιπέδου φορολογίας (Υιοθετήθηκε από 132 χώρες)



## Ευρωπαϊκή Ένωση:

**Ενέκρινε την Οδηγία 2022/2523/ΕΕ** για τη θέσπιση παγκόσμιου ελάχιστου επιπέδου φορολογίας των μεγάλων ομίλων. Η Οδηγία αυτή πρέπει να ενσωματωθεί από τα κράτη μέλη της ΕΕ



## Εφαρμογή:

**Το νέο σύστημα θα ξεκινήσει να εφαρμόζεται στα κράτη-μέλη της ΕΕ από φέτος** (Ηδη η συντριπτική πλειονότητα των κρατών μελών της ΕΕ έχει ή πρόκειται να ενσωματώσει την Οδηγία)





## Βασικά σημεία παρέμβασης

1

Η Ελλάδα συμμορφώνεται  
σε μια ευρωπαϊκή Οδηγία



2

Η Οδηγία αποτελεί μέρος ευρύτερης διεθνούς  
συμφωνίας για να περιοριστεί η φοροαποφυγή  
των πολυεθνικών εταιριών

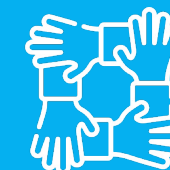

3

Νέος συμπληρωματικός φόρος έως της τάξεως  
του 15% επί των κερδών  
που θα επιφέρει επιπλέον φορολογικά έσοδα





## 2 διευκρινίσεις



Ο φορολογικός  
συντελεστής για τις  
εταιρείες παραμένει  
22%



Δεν υπάρχει  
κίνδυνος να  
εγκαταλείψουν τη  
χώρα μας  
επιχειρηματικοί  
όμιλοι, διότι και τα  
υπόλοιπα κράτη θα  
επιβάλουν  
συμπληρωματικό  
φόρο όπου χρειαστεί



# Παγκόσμιο Ελάχιστο Επίπεδο Φορολογίας

## Παγκόσμιο ελάχιστο επίπεδο φορολογίας:

Σύστημα κανόνων με βάση τους οποίους πολυεθνικοί όμιλοι επιχειρήσεων θα πρέπει να καταβάλλουν ελάχιστο φόρο εισοδήματος 15%, στα κράτη όπου δραστηριοποιούνται



### Καλύπτονται:

- α) ελληνικοί επιχειρηματικοί όμιλοι
- β) θυγατρικές πολυεθνικών ομίλων

που ξεπερνούν σε ενοποιημένο τζίρο τα 750 εκατ. ευρώ, για τουλάχιστον 2 από τα 4 τελευταία έτη πριν το 2024



### Εξαιρούνται:

- Κράτη
- Διεθνείς οργανισμοί
- Μη κερδοσκοπικοί οργανισμοί
- Συνταξιοδοτικά ταμεία



### Εμπíπτουν στο νέο σύστημα:

19 ελληνικοί επιχειρηματικοί όμιλοι  
+  
900-950 θυγατρικές ξένων ομίλων





## Εφαρμογή νέου συστήματος

Το νέο σύστημα εφαρμόζεται σε **κάθε κράτος όπου ο όμιλος έχει θυγατρικές** καθώς και στο κράτος εγκατάστασης της μητρικής

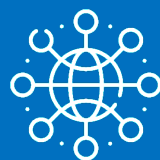

Το κράτος εγκατάστασης της μητρικής του ομίλου **μπορεί να εισπράξει Συμπληρωματικό Φόρο για το σύνολο του ομίλου**, δηλαδή για τις θυγατρικές σε κράτη όπου ο Πραγματικός Φορολογικός Συντελεστής είναι χαμηλότερος του 15%



**Εναλλακτικά:** Κάθε κράτος εγκατάστασης θυγατρικών του ομίλου μπορεί να εισπράξει Εγχώριο Συμπληρωματικό Φόρο για τις επιχειρήσεις αυτές που βρίσκονται στην επικράτειά του



**Η Ελλάδα, όπως και οι υπόλοιπες χώρες της ΕΕ, επιλέγει να θεσπίσει συμπληρωματικό φόρο, ώστε να έχει επιπλέον φορολογικά έσοδα**

Στην περίπτωση αυτή, ο φόρος καταβάλλεται από τη θυγατρική εταιρία και η μητρική του ομίλου λαμβάνει ισόποση πίστωση φόρου που χρησιμοποιείται στο δικό της κράτος εγκατάστασης



Σε περίπτωση που ο Εγχώριος Συμπληρωματικός Φόρος προκύπτει από οικονομικές καταστάσεις με βάση τα Διεθνή Πρότυπα Χρηματοοικονομικής Αναφοράς (IFRS) δεν θα εφαρμόζονται οι ειδικότεροι κανόνες ως προς τον υπολογισμό του συμπληρωματικού φόρου.  
*(προκύπτουν παρόμοια αποτελέσματα με την εφαρμογή των κανόνων της Οδηγίας, πιο απλή διαδικασία για τις επιχειρήσεις)*





## Εκτιμώμενα φορολογικά έσοδα ετησίως

- Ημεδαποί όμιλοι: έως € 30 εκατ.
- θυγατρικές: έως € 50 εκατ.
- Σύνολο: έως € 80 εκατ.



- Πηγή: Δεδομένα 2022 με αναγωγή σε εκτιμώμενη κερδοφορία για το 2024, με βάση τον ετήσιο ρυθμό αύξησης του ΑΕΠ

